

<b>Nombre del Medio de Verificación:</b> Informe anual del presupuesto aprobado para la Institución	
<b>Clave y nombre de la Dependencia:</b>	1101 Despacho de la Gobernadora del Estado
<b>Programa Presupuestario:</b>	M001 Gestión y Apoyo Institucional Transversal
<b>Resumen narrativo del nivel reportado:</b>	F.P.C01.A02. Las Unidades Responsables elaboran su proyecto de Presupuesto de forma eficiente para cumplir con sus objetivos y metas programadas.
<b>Indicador:</b>	Porcentaje del Presupuesto Aprobado destinado a las Unidades Responsables de Staff del Despacho de la Gobernadora.
<b>Método de Cálculo:</b>	[Monto del Presupuesto asignado a las áreas de Staff / Total del presupuesto aprobado al Despacho de la Gobernadora del Estado] * 100
<b>Trimestre reportado:</b>	Primer Trimestre (enero-marzo) 2025
<b>Liga de Publicación del Medio de Verificación:</b>	<a href="https://dge.qroo.gob.mx/index.php/avances-de-metas-de-indicadores/">https://dge.qroo.gob.mx/index.php/avances-de-metas-de-indicadores/</a>
<b>Unidad Responsable del Indicador:</b>	Coordinación de Planeación y Control Presupuestal

**Datos de las Variables reportadas:**

**Numerador:** Presupuesto autorizado capítulo 2000 y 3000 de las áreas Staff **\$4,009,680.00**

**Denominador:** Total del presupuesto autorizado capítulo 2000 y 3000, **\$27,086,177.00**

**Descripción de los resultados:** Se logró asignar menos del 25 % del presupuesto autorizado del Despacho de la Gobernadora del Estado a las áreas Staff, prevaleciendo la mayoría del presupuesto en las áreas Sustantivas para el logro y cumplimiento de los objetivos y metas Institucionales.

**Tipo de Evidencia:** PbR del Despacho de la Gobernadora.



---

M.E. YARELI DEL J. BAEZA PINELO  
 Coordinación de Planeación y Control Presupuestal

## Informe anual del presupuesto aprobado para la Institución.

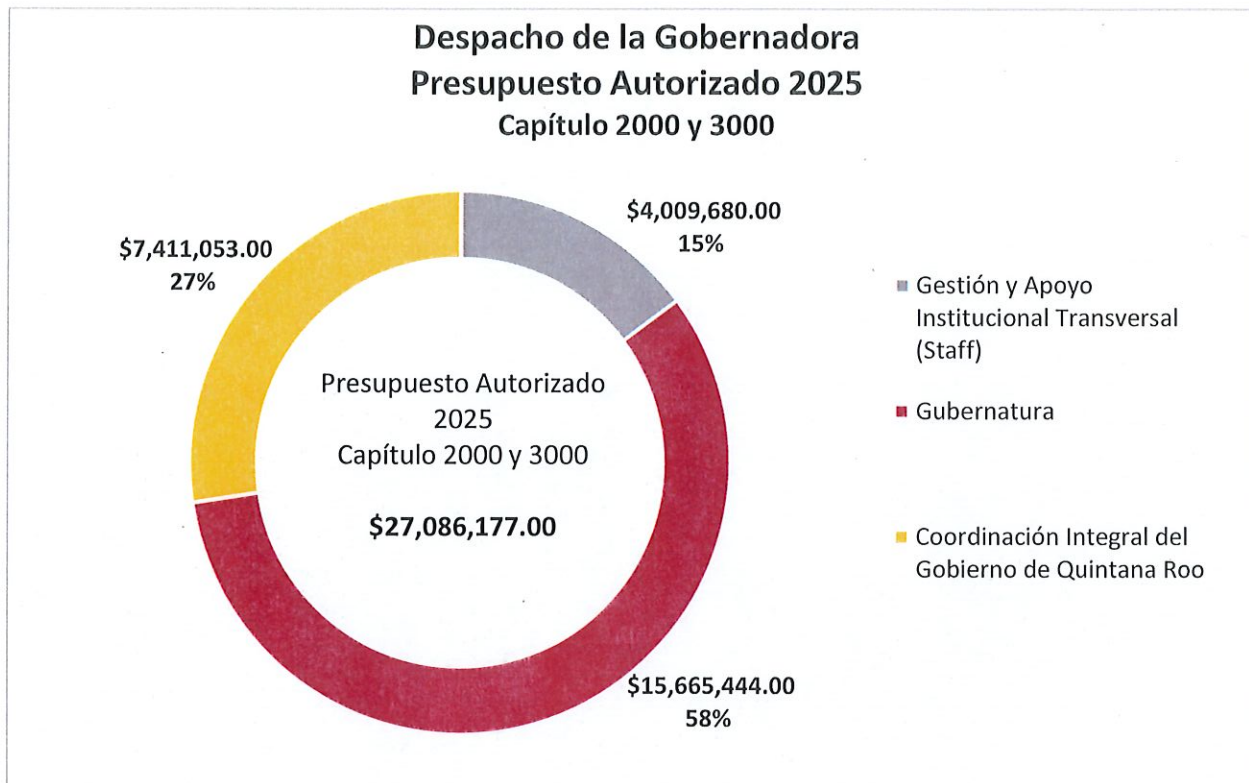

M.E. YARELI DEL J. BAEZA PINELO  
*Coordinadora de Planeación y Control Presupuestal*